Dia de la Cooperació Europea

17 SETEMBRE

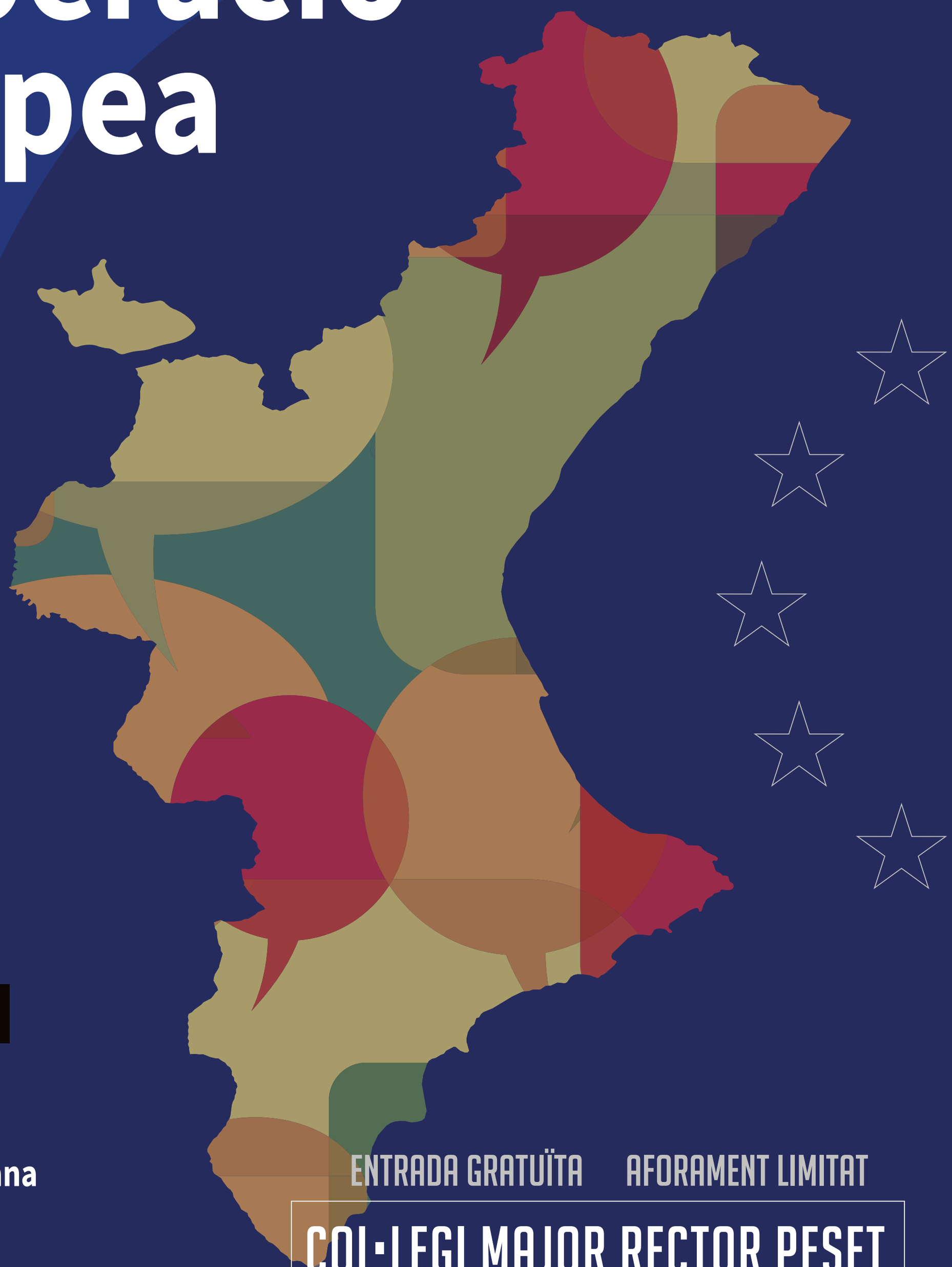

11:30

Taula redona:
El paper de la Comunitat Valenciana en els projectes de cooperació europea Interreg

ENTRADA GRATUÏTA AFORAMENT LIMITAT

COL·LEGI MAJOR RECTOR PESET
C/ PLAÇA DEL FORN DE SANT NICOLAU, 4

Confirma assistència: berengere.roeges@interact-eu.net

ORGANITZA:
INTERACT · VNIVERSITAT DE VALÈNCIA · GENERALITAT VALENCIANA · TOTS A UNA VEU

COL·LABORADORS:
AJUNTAMENT DE VALÈNCIA · CMR PESET Col·legi Major Rector Peset · VNIVERSITAT DE VALÈNCIA · Fundació General

facebook.com/cooperationday
twitter.com/cooperationday
instagram.com/europeancooperationday
www.ecday.eu

EUROPEAN COOPERATION DAY
Sharing borders, growing closer

Cofinançat per la Unió Europea

El paper de la Comunitat Valenciana en els projectes de cooperació europea Interreg

Europa és un conjunt de cultures i economies que necessiten entendre's per a aconseguir el seu màxim potencial. Per això, la Unió Europea (UE) fomenta la cooperació de diferents maneres. Una d'elles és Interreg, una iniciativa que finança nombrosos projectes de cooperació entre regions europees amb la finalitat d'afrontar desafiaments en àrees tan necessàries com canvi climàtic, inclusió social o migració.

Hi ha més de 130 programes Interreg encarregats de posar en marxa projectes de cooperació regional de llarg a llarg d'Europa. L'oficina d'Interact a València coordina i millora el funcionament d'aquests programes perquè els fons europeus tinguen un benefici directe en la ciutadania.

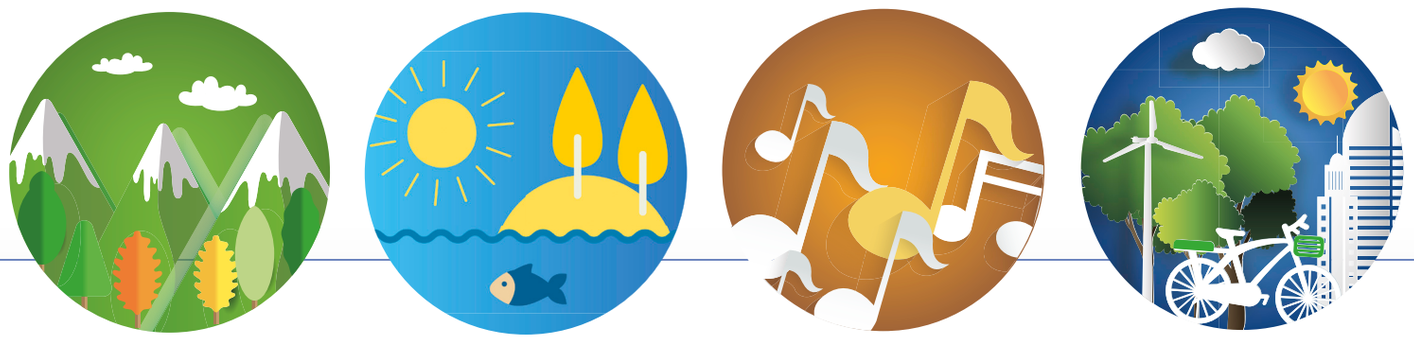

PROGRAMA

17 Setembre

Salutacions institucionals. — **11:30** h.
· Vicent Soler, conseller d'Hisenda i Model Econòmic de la Generalitat
· M.Dolores Real, vicerectora d'Innovació i Transferència - Universitat de València
· Carlos Galiana, regidor de Gestió del Coneixement i Innovació - Ajuntament de València

Què és Interreg? Rellevància d'aquests projectes europeus per a les regions i el paper de la Comunitat Valenciana en aquest àmbit — **11:45** h.
· Andreu Iranzo, director general de Fons Europeus de la Generalitat
· Tomasz Petrykowski, coordinador de l'oficina del programa europeu Interact a València

Entitats de la Comunitat Valenciana en el panorama Interreg: exemples concrets de projectes. — **12:00** h.

- LLeticia Ortega - L'Institut Valencià d'Edificació (IVE) - Conselleria d'Habitatge i Arquitectura Bioclimàtica (Generalitat)
  Alter Eco, Impulse i Sherpa: beneficis, lliçons apreses i bones pràctiques d'aquests projectes en les àrees de turisme i eficiència energètica
- Carolina Navarro - Fundación València Port
  Projectes Tourismed i Tourismed Med Plus sobre turisme de pesca sostenible
- Raúl Abeledo - Facultat d'Economia - Universitat de València
  Projecte CHEBEC sobre el sector cultural i creatiu
- M. Eugenia Gimeno - Centre d'Investigació sobre la Desertificació (CIDE) - Universitat de València
- Rebeca Aleix - Asociación de Municipis Forestals de la Comunitat Valenciana (AMUFOR) - Coordinadors del projecte
  Projecte REMAS sobre gestió d'incendis forestals
- Jaume Mata - Visit València - Ajuntament de València
  Projecte CASTWATER sobre turisme costaner sostenible
- Ángel Navarro - Les Naus - Ajuntament de València
  Projecte SUMPORT sobre mobilitat sostenible a les ciutats mediterrànies

Ronda de preguntes i debat — **13:30** h.

Clausura i invitació a l'esdeveniment de la vesprada — **13:50** h.
M.Dolores Real, vicerectora d'Innovació i Transferència - Universitat de València

*Aquest acte s'emmarca dins de les activitats celebrades amb motiu del Dia de la Cooperació Europea

Confirma assistència: berengere.roeges@interact-eu.net